

Prof.Dr. GÖZDE EMEKLİ  
ÖZGEÇMİŞ DOSYASI

## KİŞİSEL BİLGİLER

Doğum Yılı : 1968  
Doğum Yeri : İZMİR  
Sabit Telefon : T: 2323113933  
Faks : F: 0232388110  
E-Posta Adresi : gozde.emekli@ege.edu.tr gozde.emekli68@gmail.com  
Web Adresi :  
Posta Adresi : E. Ü. Edebiyat fak. coğrafya bl. Bornova-izmir

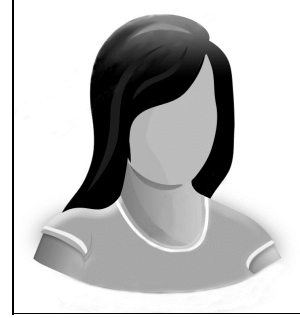

## EĞİTİM BİLGİLERİ

Doktora, EGE ÜNİVERSİTESİ, SOSYAL BİLİMLER ENSTİTÜSÜ, COĞRAFYA ANABİLİM DALI, 1994-1998  
Yüksek Lisans, EGE ÜNİVERSİTESİ, Sosyal Bilimler Enstitüsü, Beşeri ve İktisadi Coğrafya, 1991-1994  
Lisans, EGE ÜNİVERSİTESİ, Edebiyat Fakültesi, Coğrafya, 1985-1989

## YABANCI DİLLER

İngilizce, İyi

## AKADEMİK UNVANLAR/GÖREVLER

Prof.Dr., EGE ÜNİVERSİTESİ, Edebiyat , 2016 - Devam Ediyor

## ARAŞTIRMA ALANLARI

Coğrafya  
Beşeri Coğrafya  
İktisadi Coğrafya  
Müzecilik  
Türkiye Coğrafyası  
Bölgesel Coğrafya  
Beşeri ve ekonomik coğrafya  
Turizm coğrafyası

## YÖNETİLEN TEZLER

Yüksek Lisans, E.Demir, "Kentsel kültürel turizmde ağ toplumu ve paylaşım kültürünün turizm coğrafyası yaklaşımıyla değerlendirilmesi: İzmir örneği", EGE ÜNİVERSİTESİ Sosyal Bilimler Enstitüsü Coğrafya Anabilim Dalı, Ocak, 2017.  
Yüksek Lisans, V.Zoğal, "Urla'da (İzmir) ikinci konutların turizm coğrafyası yaklaşımıyla değerlendirilmesi", EGE ÜNİVERSİTESİ Sosyal Bilimler Enstitüsü Coğrafya Anabilim Dalı, Ocak, 2016.  
Yüksek Lisans, M.Sönmez, "Web tabanlı cbs ile Bergama'nın turizm coğrafyasında kültürel miras değerlendirmesi", EGE ÜNİVERSİTESİ Sosyal Bilimler Enstitüsü Coğrafya Anabilim Dalı, Ocak, 2008.  
Yüksek Lisans, C.Ariņ, "Selçuk'ta kültür turizmi", EGE ÜNİVERSİTESİ Sosyal Bilimler Enstitüsü Coğrafya Anabilim Dalı, Ocak, 2002.

## DİĞER DERGİLERDE YAYINLANAN MAKALELER

- Zoğal V., Emekli G., "Urla'da (İzmir) İkinci Konutların Değerlendirilmesine Yönelik Nitel Bir Araştırma", Turizm Akademik Dergisi, cilt.5, ss.189-204, 2018
- Zoğal V., Emekli G., "YARATICI TURİZME KAVRAMSAL VE COĞRAFİ BİR YAKLAŞIM", Ege Coğrafya Dergisi, cilt.26, ss.21-34, 2017
- Emekli G., "İKİNCİ KONUT KAVRAMI AÇISINDAN TURİZM COĞRAFYASININ ÖNEMİ VE TÜRKİYE'DE İKİNCİ KONUTLARI", Ege Coğrafya Dergisi, cilt.23, ss.25-42, 2014
- Emekli G., "Öğrenen turizm bölgeleri, kentler ve kent turizmüne kuramsal yaklaşım", Ege Coğrafya Dergisi, cilt.20, ss.27-39, 2011
- Baykal F., Emekli G., Ataberk E., "DİKİLİ VE BERGAMA TURİZMİNİ BÜTÜNLEŞTİRMEDE COĞRAFİ FAKTÖRLERİN ROLÜ", Ege Coğrafya Dergisi, cilt.20, ss.1-16, 2011
- Emekli G., "TURİZMDE KÜRESELLEŞMEYE COĞRAFİ YAKLAŞIMLAR VE TÜRKİYE", Ege Coğrafya, cilt.15, ss.1-16, 2006
- Emekli G., "COĞRAFYA, KÜLTÜR VE TURİZM: KÜLTÜREL TURİZM", Ege Coğrafya Dergisi, cilt.15, ss.51-59, 2006
- Emekli G., "AVRUPA BİRLİĞİ'NDE TURİZM POLİTİKALARI VE TÜRKİYE'DE KÜLTÜREL TURİZM", Ege Coğrafya Dergisi, cilt.14, ss.99-107, 2005
- Emekli G., "BERGAMA VE SELÇUK'UN İZMİR'İN KÜLTÜREL TURİZMDEKİ YERİ", Ege Coğrafya Dergisi, cilt.12, ss.39-50, 2003

## KİTAP VEYA KİTAPLARDA BÖLÜMLER

- Emekli G., "Kültürel Turizmde Yeni Açılımlar: Kültür ve Yaratıcılık", Prof. Dr. Nerin Yayın Armağanı, Çiğdem Akyüz, Şakire Balıkcı, Erhan Solmaz, İsmail Abalı, Ed., SAGE Yayıncılık, Ankara, ss.110-123, 2017
- Baykal F., Emekli G., Ataberk E., Südaş İ., "Sürdürülebilir Turizm Yaklaşımıyla Dikili ve Bergama'yı Bütünleştirme Potansiyeli", Lamineks Matbaacılık san. ve Tic. Ltd. Şti., İZMİR, 2013

## HAKEMLİ KONGRE/SEMPOZYUM BİLDİRİ KİTAPLARINDA YER ALAN YAYINLAR

- Demir E., Emekli G., "Web 1.0'dan Web 2.0'a Geçişin Turizm Coğrafyası Üzerine Yansımaları: İzmir Örneği", Türk Coğrafya Kurumu 75. Yıl Uluslararası Kongresi, ANKARA, TÜRKİYE, , pp.178-178
- Emekli G., Soykan F., "Kırsal Halkın Kırsal Turizmde Bakış Açısının Saptanması: Bornova Örneği", VI. Ulusal Coğrafya Sempozyumu, Ankara, TÜRKİYE, , ss.10-20
- Emekli G., "Kültür mirasının kültürel turizm yaklaşımıyla değerlendirilmesi", Coğrafi Çevre Koruma ve Turizm Sempozyumu, İzmir, TÜRKİYE, , ss.43-49

## VERDİĞİ DERSLER

- Kırsal yerleşim coğ., Lisans, 2017-2018
- Turizm coğrafyası, Lisans, 2017-2018
- Coğrafi düşüncenin Gelişimi, Yüksek Lisans, 2017-2018
- Turizm ve çevre, Doktora, 2017-2018
- Dünyada yeni turizm eğilimleri, Doktora, 2017-2018
- Beşeri coğrafyada araştırma yöntemleri, Lisans, 2017-2018
- Türkiye'de Kentleşme Hareketleri, Lisans, 2017-2018
- Kitle turizmi ve alternatif turizm, Yüksek Lisans, 2017-2018

## ATI FLAR

2017, Isı Web Of Science: 0, Uluslararası Diğer: 14, Ulusal Diğer: 15